

Viaja a la

**GREAT WALL
MARATHON
MURALLA CHINA**

**13 al 19 de Mayo
2025**

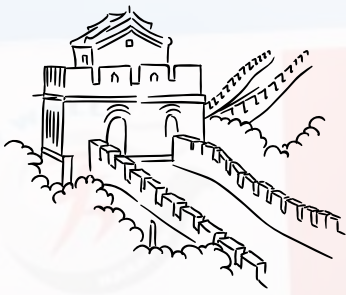



PROGRAMA GREAT WALL MARATHON

13 AL 19 DE MAYO 2025



marathinez.
running&tours

DÍA 1

13 Mayo

- *Llegada a Pekín.*
- *Check in en el HOTEL JW Marriott*****

D: Desayuno

A: Almuerzo

C: Cena

DÍA 2

14 Mayo. (D / A / C)

- *Día de excursión para conocer la ciudad de Pekín, templo de Heaven y Silk exhibition hall.*
- *Resto de tarde Libre.*

DÍA 3

15 Mayo (D / A)

- *6:30am transfer para el reconocimiento del recorrido de la Gran Muralla China.*
- *Resto de la tarde Libre.*

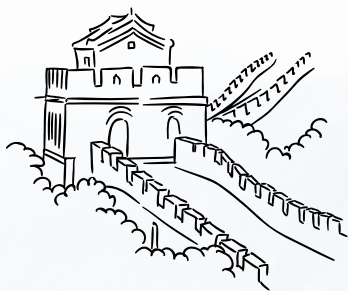

PROGRAMA GREAT WALL MARATHON

13 AL 19 DE MAYO 2025



marathinez.
running&tours

DÍA 4

16 Mayo (D / A)

- *Día libre con excursiones opcionales.*
- *Excursión opcional (Ming Tombs): 110€ por persona*

DÍA 5

17 Mayo (D / A)

- *03:30am transfer hacia la salida de la GREAT WALL MARATHON 2025.*
- *Transfer de vuelta a Pekín.*

DÍA 6

18 Mayo (D / A / C)

- *Día libre.*
- *City tour opcional (City of people): 90€ por persona*
- *Cena Celebración.*

DÍA 7

19 Mayo (D)

- *Check Out.*
- *Transfer al Aeropuerto*

FIN DE LOS SERVICIOS.

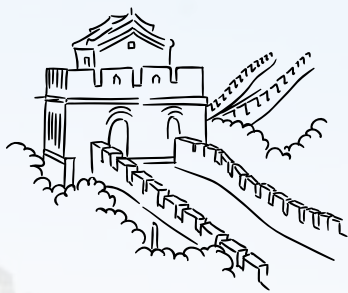

PROGRAMA GREAT WALL MARATHON

13 AL 19 DE MAYO 2025



EXCURSIONES OPCIONALES

1. MING TOMBS

Comenzaremos el día con una visita a una fábrica de cloisonné. El cloisonné es una técnica antigua para decorar objetos de metal o cerámica.

Podremos observar el intrincado proceso de fabricación del cloisonné y apreciar el arte delicado mientras adquirimos una comprensión histórica de esta técnica. Después del recorrido, podrás explorar una deslumbrante colección de cloisonné en diversos colores y estilos.

Después del almuerzo, nos dirigiremos a las tumbas Ming en un valle al sur de las montañas Tianshou, a unos 50 km al norte de Pekín. Rodeado de colinas exuberantes, con un río tranquilo que fluye por el centro, el valle fue cuidadosamente elegido de acuerdo con los principios de la geomancia (Feng Shui).

Trece de los dieciséis emperadores Ming están enterrados aquí, y tres de las tumbas están abiertas al público. Entrarás al valle a través de la Gran Puerta Roja, uno de los arcos de piedra más grandes de China, y podrás explorar el 'Camino Sagrado,' un largo sendero que conduce a las tumbas, flanqueado por esculturas de piedra de tamaño monumental. La creencia era que el emperador era el Hijo del Cielo y que descendía a la tierra a lo largo del Camino Sagrado, y que de igual manera partiría por ese camino. En reconocimiento a su magnífica ubicación, planificación y diseño, así como a su contribución única al entendimiento histórico y cultural, las tumbas Ming (junto con las Qing) fueron designadas como Patrimonio de la Humanidad por la UNESCO en el año 2000.

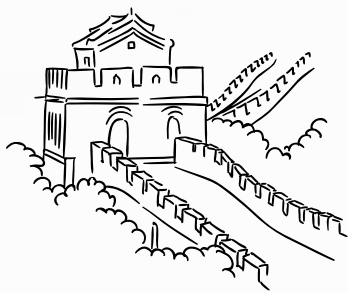

PROGRAMA GREAT WALL MARATHON

13 AL 19 DE MAYO 2025



EXCURSIONES OPCIONALES.

2. HUTONGS BY RICKSHAW

Explorar los hutongs de Pekín en rickshaw ofrece una visión única de la rica historia de la ciudad y su estilo de vida tradicional. Estos estrechos callejones, bordeados por antiguas residencias con patios, cuentan historias de una era pasada. A medida que el rickshaw se desplaza por los laberínticos callejones, te encontrarás con la vibrante vida local mientras disfrutas del ritmo tranquilo y el encanto auténtico de este modo de transporte tradicional. Es una manera cautivadora de experimentar el corazón cultural de Pekín. El tour incluye un almuerzo de hot pot mongol.

EXTENSIONES DISPONIBLES

1.. XIAN (19-21 DE MAYO)

2. SHANGHAI EN TREN (19-21 DE MAYO)

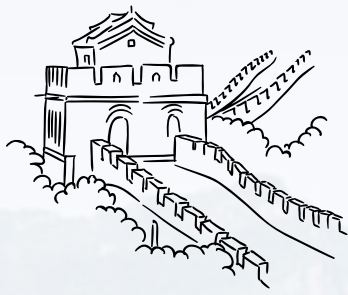

PROGRAMA GREAT WALL MARATHON

13 AL 19 DE MAYO 2025



marathinez.
running&tours

• PRECIOS SIN VUELOS



Por persona en Habitación doble: **2600€**

Suplemento individual: **900€**

Noches extra: **180€**

Dorsales: Marathon.....150€

Media Marathon....150€

Fun Run.....75€

• INCLUYE

- Inscripción garantizada
- Alojamiento
- comidas y cenas reflejadas en el programa
- Staff Albatros
- Staff Marathinez más de 15 personas.
- Seguro de viaje
- Traslados en el caso de contratar vuelos

• NO INCLUYE

- Seguro de cancelación opcional
- Vuelos (preguntar precios)
- Todas las condiciones no especificadas en el programa.

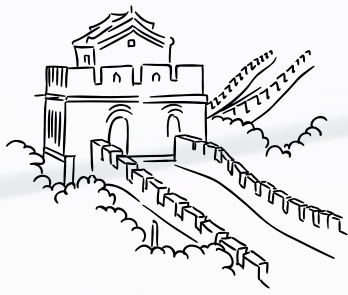

PROGRAMA GREAT WALL MARATHON

13 AL 19 DE MAYO 2025



marathinez.
running&tours

Condiciones de pago

- 450 € de reserva, por plaza +150€ dorsal garantizado
Cta: ES08 0049 1596 3129 1123 7824 a nombre de Marathinez Tours.

- Los siguientes pagos se efectuarán de la siguiente forma:
- 400€.....Antes del 15 de Febrero 2025
- Restante.....Antes del 1 de Marzo 2025

Condiciones de cancelación

(Sobre el precio total del paquete)

- Desde el 1 al 16 de Diciembre: 300€ por persona
- Del 17 de Febrero al 18 de Marzo: 600€ por persona
- Del 19 de Marzo al 17 de Abril: 900€ por persona
- Del 18 de Abril al 17 de Mayo: No habrá devolución