

Viaja a la

MEDIA MARATÓN LISBOA

7 de Marzo al
10 de Marzo 2025



Lisbon
Half-Marathon



HALF MARATHON SERIES

marathinez.

PROGRAMA MEDIA MARATÓN LISBOA 2025

Del 7 de Marzo al 10 de Marzo 2025

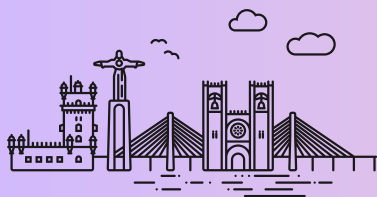

Lisbon
Half-Marathon

DÍA 1

VIERNES 07/03/2025

- *Check In. HOTEL PESTANA CR7*****
- *Resto tarde libre.*
- *Opcional: Visita Feria del corredor, retirada del dorsal.*

DÍA 2

SÁBADO 08/03/2025

- *Alojamiento y desayuno.*
- *Día libre. Opcional: Visita Feria del corredor, retirada del dorsal.*

DÍA 3

DOMINGO 09/03/2025. MEDIA MARATÓN

- *Alojamiento y desayuno.*
- *Traslado en bus a la salida desde el hotel.*

¡Suerte a todos los corredores!

DÍA 4

LUNES 10/03/2025.

- *Alojamiento y desayuno.*
- *Check Out.*

PROGRAMA MEDIA MARATÓN LISBOA 2025

Del 7 de Marzo al 10 de Marzo 2025



Lisbon
Half-Marathon

PRECIOS

HOTEL PESTANA CR7 ****

3 noches Alojamiento y desayuno

- *PRECIO CORREDOR: 680€*
- *PRECIO ACOMPAÑANTE: 565€*
- *SUPLEMENTO SINGLE: 300€*

Incluye

- *Alojamiento y desayuno. HOTEL PESTANA CR7*****
 - *Dorsal garantizado.*
 - *Regalo conmemorativo Marathinez Tours*
 - *Seguro cancelación y asistencia médica*
 - *Asistencia en destino (a partir de 20 personas)*
 - *Asesoramiento previo superhalfs*
 - *Tasa turística*
-
- **Precios sujetos a posibles variaciones en tarifa aérea, hotelera o cualquier fluctuación monetaria.*
 - *LA INSCRIPCIÓN DEL CORREDOR NO ES REEMBOLSABLE*
 - *SÓLO SE DEVOLVERÁ EL IMPORTE, EN CASO DE QUE LA ORGANIZACIÓN CANCELE EL EVENTO Y REINTEGRE DICHO IMPORTE .*
 - *Los gastos y condiciones del viaje se fijarán a la contratación del viaje.*

PROGRAMA MEDIA MARATÓN LISBOA 2025

Del 7 de Marzo al 10 de Marzo 2025



Lisbon
Half-Marathon

CONDICIONES DE RESERVA

- **PRIMERA ENTREGA:** En el momento de la reserva, 400 € por persona +80 € del dorsal del corredor.
- **RESTO:** 15/02/24: Liquidación final
- Para formalizar inscripción y reserva del viaje, facilitamos número de cuenta: ES6621002889851300440257
- **Beneficiario:** MARATHINEZ S.L

CONDICIONES DE CANCELACIÓN

- **EL IMPORTE DE LA INSCRIPCIÓN** del corredor no es reembolsable.
- 01/02/25: 100% del importe total del viaje **NO** reembolsable.

CONTACTO

www.marathinez.es

lidia@marathinez.es

xabier@marathinez.es

info@marathinez.es